

Elivie élargit son périmètre de prestations de santé à domicile

AUVERGNE- RHÔNE-ALPES

Elivie a acheté quatre entreprises. Le groupe lyonnais entend participer activement à la consolidation du secteur de la santé à domicile.

Vincent Charbonnier
— Correspondant à Lyon

Les prestations de santé à domicile constituent l'un des remèdes à l'inflation de certaines dépenses hospitalières. Elivie, issu du rapprochement entre IP Santé et AMS Médical, en est conscient. Le groupe contrôlé par le holding de Jean-Bernard Lalonta, I.H.D., a réalisé ces derniers mois quatre acquisitions dans les domaines de la perfusion et de la post-chirurgie ambulatoire. A elles quatre, les sociétés Proxim'Santé (Nice), Paca Perf (Marseille), Horus Santé (Avignon) et Dimedo (Calais) représentent un chiffre d'affaires cumulé de près de 10 millions d'euros.

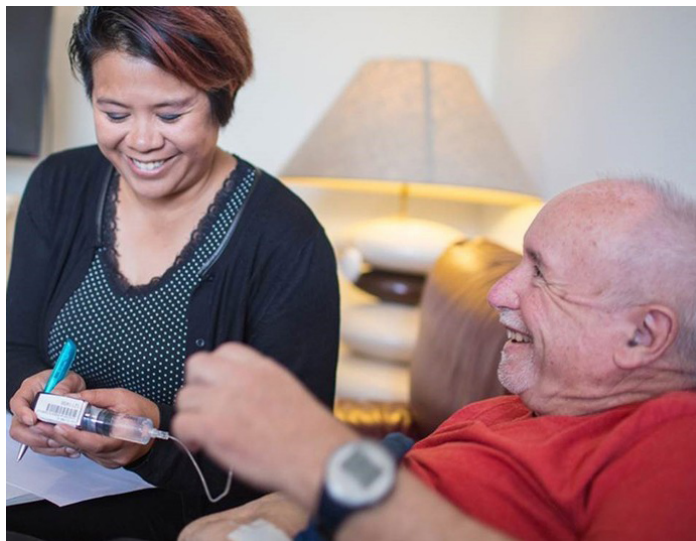

Le groupe de prestations de santé à domicile a doublé son chiffre d'affaires depuis 2015, à près de 160 millions d'euros. *Photo Elivie*

Avec ces opérations, Elivie améliore son maillage territorial dans le Sud-Est et surtout dans le Nord de la France. Et complète son offre de services à domicile, en particulier dans le traitement de la douleur en chirurgie ambulatoire. Ces croissances externes sont en ligne avec la stratégie du groupe

(1.100 personnes), qui a doublé son chiffre d'affaires depuis 2015 à près de 160 millions, et avec la politique de santé nationale. Président d'Elivie, Larbi Hamidi considère que « *le virage ambulatoire se fera dans les prochaines années dans les pathologies chroniques et aiguës* ». Pour mieux y répondre, Elivie a

renforcé son staff médical et a investi globalement quelque 10 millions dans un système d'Information SAP, dans une plateforme de coaching de pathologies chroniques et dans des outils informatiques qui permettent, par exemple, avec des algorithmes complexes, de mieux suivre au jour le jour le traitement de l'apnée du sommeil.

Accord de coopération

Elivie a signé un accord de coopération avec le deuxième groupe de cliniques privées français spécialisé dans les activités de médecine, chirurgie et obstétrique (MCO) pour sécuriser le retour des patients à domicile.

D'autres opérations de croissance externe d'un montant global de près de 10 millions de chiffre d'affaires seront bouclées d'ici à la fin de l'année. La taille du groupe lyonnais devrait tripler au cours des cinq prochaines années, selon Jean-Bernard Lalonta, cofondateur et associé de I.H.D., qui a enregistré ces derniers mois l'arrivée de nouveaux associés à son capital comme les familles De Agostini (Italie) et Bich plus récemment, ainsi qu'une branche de la famille Cathiard. ■